



Plan de Actuación Digital

PCT #CompDigEdu

Denominación	I.E.S. El Argar
Cód. Centro	04004814
Localidad	Almería
Provincia	Almería

Plan de Actuación Digital

Programa de Cooperación Territorial #CompDigEdu

DEFINICIÓN: El Plan de Actuación Digital (PAD) es la herramienta de planificación, integrada en el Proyecto educativo, sobre la que se sustentará el proceso de Transformación Digital diseñado por cada centro educativo.

OBJETIVOS: - Planificar y desarrollar capacidades digitales eficaces para mejorar la calidad de la enseñanza.
- Favorecer la transformación del centro en una organización educativa digitalmente competente.

ESTRUCTURA

Marco europeo para organizaciones educativas digitalmente competentes (DigCompOrg)	Ámbitos PAD
1. Prácticas de liderazgo y gobernanza 3. Desarrollo profesional 7. Infraestructuras	Organización de centros
6. Colaboración y networking	Información y comunicación
2. Prácticas de enseñanza y aprendizaje 4. Prácticas de evaluación 5. Contenidos y currículos	Procesos de enseñanza-aprendizaje

Proceso de Elaboración

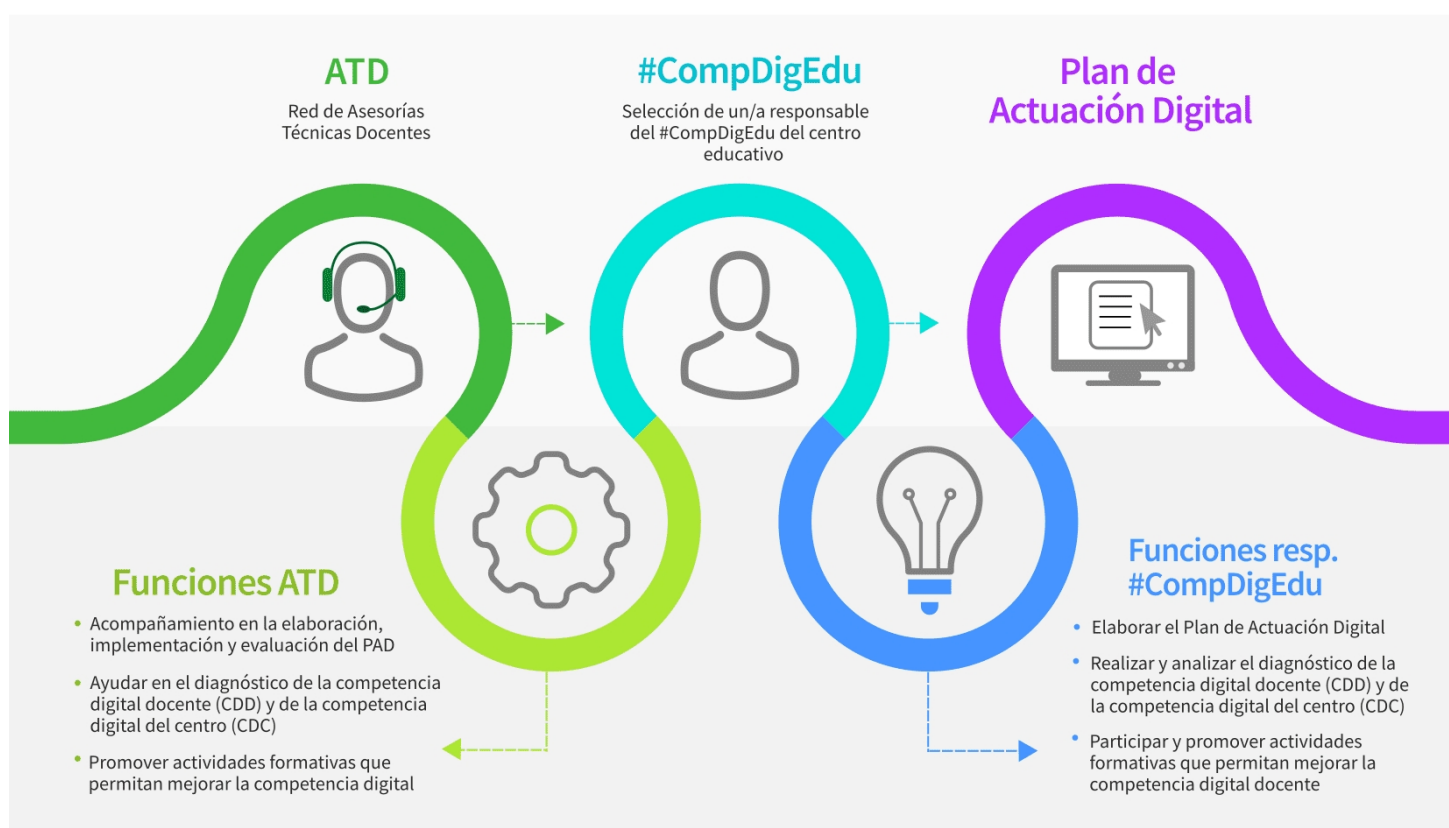

Programa financiado por el Ministerio de Educación y Formación Profesional y el Mecanismo de Recuperación y Resiliencia

PLAN DE ACTUACIÓN DIGITAL CURSO 2024/2025

CENTRO: I.E.S. El Argar (04004814)

Se establece el siguiente Plan de Actuación Digital para el centro.

ÁMBITO: ORGANIZACION DEL CENTRO

LINEA DE ACTUACIÓN DEL ÁMBITO ORGANIZACION DEL CENTRO (LINEA 1)

¿Qué?

Aumentar el uso del Aula de Tecnología Aplicada (ATECA) para realización de actividades y prácticas digitales usando metodologías activas principalmente en ciclos formativos

Afecta a:

- Formación del profesorado
- A realizar en el centro

Tareas - ¿Cómo? - Formación

Cursos de formación para profesores

Tareas - ¿Cómo? - Intervención en el centro o implementación

Se trata de fomentar el uso del aula ATECA de reciente creación y que actualmente poco frecuentada y usado por pocos profesores. Va destinada fundamentalmente a los ciclos formativos

Evaluación de las tareas. Objeto

- ¿Conoces la existencia de dicha aula?
- ¿Has utilizado alguna vez el aula con tus alumnos?
- ¿Conoces el manejo de los dispositivos integrados en el aula?

Evaluación de las tareas. Herramientas

- Formulario
- Encuesta
- Estadísticas
- Otras

Detalla otras herramientas:

ÁMBITO: ORGANIZACION DEL CENTRO

Grupos responsables/participantes - Impacto

- Equipo directivo
- Equipo de coordinación
- Profesorado
- Alumnado
- PAS
- Familias
- CEP
- Otros

Especifica qué otros grupos:

Temporalización/Implementación: - ¿Cuándo?

- Primer trimestre
- Segundo trimestre
- Tercer trimestre

Observaciones:

ÁMBITO: ORGANIZACION DEL CENTRO

LINEA DE ACTUACIÓN DEL ÁMBITO ORGANIZACION DEL CENTRO (LINEA 2)

¿Qué?

Aumentar y fomentar el uso de carritos con portátiles en las clases para la ESO y Bachillerato. Se amplía a 5 carritos con un total de 90 portátiles para que puedan ser usados por el alumnado. Son 2 carritos con 30 portátiles y 3 carritos con 10 portátiles cada uno. La prohibición del uso del móvil en las clases hace necesaria la utilización de los portátiles del centro que están conectados a Andared_Corporativo

Afecta a:

- Formación del profesorado
- A realizar en el centro

Tareas - ¿Cómo? - Formación

Cursos de formación para profesores

Tareas - ¿Cómo? - Intervención en el centro o implementación

Se realizado el mantenimiento y control de los carritos que se empezaron a utilizar en cursos anteriores con objeto de dotar al profesorado y alumnado de medios tecnológicos digitales en el desarrollo de las clases

Evaluación de las tareas. Objeto

- ¿Conoces la existencia de dichos carritos?
- ¿Has usado alguna vez dichos dispositivos?
- Porcentaje de clases que lo has utilizado con respecto al total

- Porcentaje de profesores con respecto al total que han utilizado los dispositivos respecto al total

Evaluación de las tareas. Herramientas

- Formulario
- Encuesta
- Estadísticas
- Otras

Detalla otras herramientas:

ÁMBITO: ORGANIZACION DEL CENTRO

Grupos responsables/participantes - Impacto

- Equipo directivo
- Equipo de coordinación
- Profesorado
- Alumnado
- PAS
- Familias
- CEP
- Otros

Especifica qué otros grupos:

Temporalización/Implementación: - ¿Cuándo?

- Primer trimestre
- Segundo trimestre
- Tercer trimestre

Observaciones:

ÁMBITO: ORGANIZACION DEL CENTRO

LINEA DE ACTUACIÓN DEL ÁMBITO ORGANIZACION DEL CENTRO (LINEA 3)

¿Qué?

Que el profesorado utilice un único documento para la gestión de incidencias TIC en las clases. Dicho documento estaría en formato digital y accesible por el profesorado en la página de calidad Argar. Esto permitiría una fluida comunicación con el coordinador TDE

Afecta a:

- Formación del profesorado
 A realizar en el centro

Tareas - ¿Cómo? - Formación

Tareas - ¿Cómo? - Intervención en el centro o implementación

Usar un documento sencillo que permita comunicar a los usuarios de la comunidad educativa cualquier incidencia con los recursos digitales disponibles en el centro para una máxima rapidez en la respuesta

Evaluación de las tareas. Objeto

- ¿Conoces la existencia de dicho documento?
- ¿Se ha publicado en la web del centro?
- Porcentaje de profesores que conocen el documento con respecto al total

- Porcentaje de profesores que han usado este recurso con respecto al total
- El 50 % la conoce

Evaluación de las tareas. Herramientas

- Formulario
 Encuesta
 Estadísticas
 Otras

Detalla otras herramientas:

ÁMBITO: ORGANIZACION DEL CENTRO

Grupos responsables/participantes - Impacto

- Equipo directivo
- Equipo de coordinación
- Profesorado
- Alumnado
- PAS
- Familias
- CEP
- Otros

Especifica qué otros grupos:

Temporalización/Implementación: - ¿Cuándo?

- Primer trimestre
- Segundo trimestre
- Tercer trimestre

Observaciones:

ÁMBITO: ORGANIZACION DEL CENTRO

LINEA DE ACTUACIÓN DEL ÁMBITO ORGANIZACION DEL CENTRO (LINEA 4)

¿Qué?

Establecer el uso del sobre virtual como mecanismo preferente para la tramitación on line de las matrículas y fomentar su uso a través de la página web del centro con ayudas a la auto-matrícula,

Afecta a:

- Formación del profesorado
 A realizar en el centro

Tareas - ¿Cómo? - Formación

Tareas - ¿Cómo? - Intervención en el centro o implementación

Establecer el uso del sobre virtual como mecanismo preferente para la tramitación on line de las matrículas del alumnado. Dar a conocer entre el alumnado y familias el sobre virtual (tanto en clase como a través de la página web del centro) y fomentar su uso para que la tramitación on line sea el medio preferente de realizar las matrículas. El curso pasado se empezó a usar de forma masiva y el objetivo es conseguir el 100 % de matrículas on line

Evaluación de las tareas. Objeto

- ¿Conoce el alumnado y las familias el sobre virtual como medio para realizar on line el proceso de matrícula?
¿Se ha publicado en la web del centro información sobre el uso del sobre virtual?
¿Qué porcentaje de alumnado ha utilizado el sobre virtual con respecto al total?

Evaluación de las tareas. Herramientas

- Formulario
 Encuesta
 Estadísticas
 Otras

Detalla otras herramientas:

ÁMBITO: ORGANIZACION DEL CENTRO

Grupos responsables/participantes - Impacto

- Equipo directivo
- Equipo de coordinación
- Profesorado
- Alumnado
- PAS
- Familias
- CEP
- Otros

Especifica qué otros grupos:

Temporalización/Implementación: - ¿Cuándo?

- Primer trimestre
- Segundo trimestre
- Tercer trimestre

Observaciones:

El periodo de matriculación se realizará probablemente los primeros días del mes de julio

ÁMBITO: ORGANIZACION DEL CENTRO

LINEA DE ACTUACIÓN DEL ÁMBITO ORGANIZACION DEL CENTRO (LINEA 5)

¿Qué?

Aumentar el espacio físico en el centro con ordenadores para que se pueda realizar la matrícula on line a través del sobre virtual y contar con la posibilidad de conexión a impresoras para que se puedan obtener el justificante de haber realizado la matrícula

Afecta a:

- Formación del profesorado
 A realizar en el centro

Tareas - ¿Cómo? - Formación

Tareas - ¿Cómo? - Intervención en el centro o implementación

Disponer de varias mesas con varios ordenadores conectados a internet para que las familias y alumnado pueda realizar en el centro la matrícula on line e imprimir el resguardo

Evaluación de las tareas. Objeto

¿Qué porcentaje de alumnado y familias han hecho uso del recurso ofrecido con respecto al total que ha usado la vía telemática?

Evaluación de las tareas. Herramientas

- Formulario
 Encuesta
 Estadísticas
 Otras

Detalla otras herramientas:

ÁMBITO: ORGANIZACION DEL CENTRO

Grupos responsables/participantes - Impacto

- Equipo directivo
- Equipo de coordinación
- Profesorado
- Alumnado
- PAS
- Familias
- CEP
- Otros

Especifica qué otros grupos:

Temporalización/Implementación: - ¿Cuándo?

- Primer trimestre
- Segundo trimestre
- Tercer trimestre

Observaciones:

Durante el periodo de matriculación en los primeros días del mes de julio

ÁMBITO: INFORMACIÓN Y COMUNICACIÓN

LÍNEA DE ACTUACIÓN DEL ÁMBITO INFORMACIÓN Y COMUNICACIÓN (LÍNEA 1)

¿Qué?

Que las comunicaciones internas entre el profesorado se realicen preferentemente por Séneca

Afecta a:

- Formación del profesorado
- A realizar en el centro

Tareas - ¿Cómo? - Formación

-Realización por parte de los profesores de cursos de formación sobre el manejo de Séneca

Tareas - ¿Cómo? - Intervención en el centro o implementación

Uso de Séneca como medio preferente para las comunicaciones internas entre el profesorado
Explicación de profesores más avanzados en el manejo de Séneca a otros con menos conocimientos del tema

Evaluación de las tareas. Objeto

- 1-Número de profesores que utilizan preferentemente Séneca para comunicaciones internas con otros profesores respecto al total de profesores.
- 2-Número de profesores que han ayudado a otros profesores alguna vez sobre el manejo de Séneca respecto al total de profesores.
- 3-Comunicaciones mediante Séneca que cada profesor hace con respecto al total de comunicaciones.
- 4- Número de profesores que han realizado algún curso de formación sobre el uso de Séneca

Evaluación de las tareas. Herramientas

- Formulario
- Encuesta
- Estadísticas
- Otras

Detalla otras herramientas:

ÁMBITO: INFORMACIÓN Y COMUNICACIÓN

Grupos responsables/participantes - Impacto

- Equipo directivo
- Equipo de coordinación
- Profesorado
- Alumnado
- PAS
- Familias
- CEP
- Otros

Especifica qué otros grupos:

Temporalización/Implementación: - ¿Cuándo?

- Primer trimestre
- Segundo trimestre
- Tercer trimestre

Observaciones:

ÁMBITO: INFORMACIÓN Y COMUNICACIÓN

LINEA DE ACTUACIÓN DEL ÁMBITO INFORMACIÓN Y COMUNICACIÓN (LINEA 2)

¿Qué?

Mantener actualizados los documentos del centro alojados en la web de calidad argar para que sean consultados por todo el profesorado

Afecta a:

- Formación del profesorado
 A realizar en el centro

Tareas - ¿Cómo? - Formación

Tareas - ¿Cómo? - Intervención en el centro o implementación

Actualizar todos los documentos del centro, adaptados a nueva normativa y necesidades y alojarlos en la web para consulta y disposición del profesorado

Evaluación de las tareas. Objeto

¿Qué porcentaje de profesores han hecho uso de algún documento alojado en calidad argar?
¿Qué porcentaje de documentos se han actualizado con respecto al total?

Evaluación de las tareas. Herramientas

- Formulario
 Encuesta
 Estadísticas
 Otras

Detalla otras herramientas:

ÁMBITO: INFORMACIÓN Y COMUNICACIÓN

Grupos responsables/participantes - Impacto

- Equipo directivo
- Equipo de coordinación
- Profesorado
- Alumnado
- PAS
- Familias
- CEP
- Otros

Especifica qué otros grupos:

Temporalización/Implementación: - ¿Cuándo?

- Primer trimestre
- Segundo trimestre
- Tercer trimestre

Observaciones:

ÁMBITO: INFORMACIÓN Y COMUNICACIÓN

LINEA DE ACTUACIÓN DEL ÁMBITO INFORMACIÓN Y COMUNICACIÓN (LINEA 3)

¿Qué?

Proporcionar a los estudiantes del centro educativo una plataforma de radio donde puedan desarrollar diversas competencias clave a través de situaciones de aprendizaje prácticas, mejorando así la práctica docente. Estudio comparativo del impacto sobre la integración social y educativa de las actividades de enseñanza-aprendizaje mediante una emisora de radio en el entorno de un Instituto de Educación Secundaria.

Afecta a:

- Formación del profesorado
- A realizar en el centro

Tareas - ¿Cómo? - Formación

Cursos de formación sobre emisión de radio

Tareas - ¿Cómo? - Intervención en el centro o implementación

La idea es la de poner en marcha una emisora de radio con la que realizar diferentes actividades de enseñanza-aprendizaje como podcast, conferencias y entrevistas realizadas por el alumnado y el profesorado, y realizar un estudio comparativo entre diferentes parámetros como el grado de conocimientos sobre las actividades que se realizan en el centro por diferentes grupos de encuestados antes, durante y después de la fase operativa del proyecto.

Evaluación de las tareas. Objeto

¿Conoces la emisora de tu centro?
¿Has participado alguna vez en la emisora?
Porcentaje de profesores y alumnos que conocen la emisora

Evaluación de las tareas. Herramientas

- Formulario
- Encuesta
- Estadísticas
- Otras

Detalla otras herramientas:

ÁMBITO: INFORMACIÓN Y COMUNICACIÓN

Grupos responsables/participantes - Impacto

- Equipo directivo
- Equipo de coordinación
- Profesorado
- Alumnado
- PAS
- Familias
- CEP
- Otros

Especifica qué otros grupos:

Temporalización/Implementación: - ¿Cuándo?

- Primer trimestre
- Segundo trimestre
- Tercer trimestre

Observaciones:

ÁMBITO: PROCESOS DE ENSEÑANZA APRENDIZAJE

LINEA DE ACTUACIÓN DEL ÁMBITO PROCESOS DE ENSEÑANZA APRENDIZAJE (LINEA 1)

¿Qué?

Que el profesorado conozca los diferentes marcos (DigCompOrg, DigCompEdu y DigComp) de la competencia digital

Afecta a:

- Formación del profesorado
 A realizar en el centro

Tareas - ¿Cómo? - Formación

Curso de formación de los diferentes marcos (DigCompOrg, DigCompEdu y DigComp) de la competencia digital

Tareas - ¿Cómo? - Intervención en el centro o implementación

Conocimiento por parte del profesorado de los elementos básicos que componen los diferentes marcos europeos de competencia digital para organizaciones educativas

Evaluación de las tareas. Objeto

1-¿Conoce el profesorado los elementos básicos de los diferentes marcos de la competencia digital?
2-Número de profesores respecto al total que conocen los elementos básicos de los diferentes marcos de la competencia digital.
3- Número de profesores que han realizado algún curso de formación sobre marcos digitales
Se podría poner y solicitar al cep cursos de formación

Evaluación de las tareas. Herramientas

- Formulario
 Encuesta
 Estadísticas
 Otras

Detalla otras herramientas:

ÁMBITO: PROCESOS DE ENSEÑANZA APRENDIZAJE

Grupos responsables/participantes - Impacto

- Equipo directivo
- Equipo de coordinación
- Profesorado
- Alumnado
- PAS
- Familias
- CEP
- Otros

Especifica qué otros grupos:

Temporalización/Implementación: - ¿Cuándo?

- Primer trimestre
- Segundo trimestre
- Tercer trimestre

Observaciones:

ÁMBITO: PROCESOS DE ENSEÑANZA APRENDIZAJE

LINEA DE ACTUACIÓN DEL ÁMBITO PROCESOS DE ENSEÑANZA APRENDIZAJE (LINEA 2)

¿Qué?

Uso de Moodle u otras plataformas on line para la autoevaluación y coevaluación

Afecta a:

- Formación del profesorado
 A realizar en el centro

Tareas - ¿Cómo? - Formación

Cursos de formación de Moodle y Clasroom

Tareas - ¿Cómo? - Intervención en el centro o implementación

Que el alumnado realice actividades de clase en las que pueda evaluar su capacidad de aprendizaje y permitir al profesorado realizar una autoevaluación del proceso de enseñanza

Evaluación de las tareas. Objeto

Porcentaje de profesores y alumnos que han utilizado alguna plataforma para realizar la autoevaluación y coevaluación en algún momento del curso

Evaluación de las tareas. Herramientas

- Formulario
 Encuesta
 Estadísticas
 Otras

Detalla otras herramientas:

ÁMBITO: PROCESOS DE ENSEÑANZA APRENDIZAJE

Grupos responsables/participantes - Impacto

- Equipo directivo
- Equipo de coordinación
- Profesorado
- Alumnado
- PAS
- Familias
- CEP
- Otros

Especifica qué otros grupos:

Temporalización/Implementación: - ¿Cuándo?

- Primer trimestre
- Segundo trimestre
- Tercer trimestre

Observaciones:

ÁMBITO: PROCESOS DE ENSEÑANZA APRENDIZAJE

LINEA DE ACTUACIÓN DEL ÁMBITO PROCESOS DE ENSEÑANZA APRENDIZAJE (LINEA 3)

¿Qué?

Experimentación con el uso de tabletas digitalizadoras en clase para la docencia del profesorado

Afecta a:

- Formación del profesorado
 A realizar en el centro

Tareas - ¿Cómo? - Formación

Formación para el profesorado en el uso de tabletas digitales

Tareas - ¿Cómo? - Intervención en el centro o implementación

Se trata de experimentar con número determinado de tabletas digitalizadoras que aportará el centro al profesorado para que el profesorado pueda impartir la docencia haciendo uso de ellos.

Evaluación de las tareas. Objeto

¿Se han utilizado las tabletas digitalizadoras en el desarrollo de las clases?
¿Cuántos profesores se han implicado en el uso de las tabletas digitales?

Evaluación de las tareas. Herramientas

- Formulario
 Encuesta
 Estadísticas
 Otras

Detalla otras herramientas:

ÁMBITO: PROCESOS DE ENSEÑANZA APRENDIZAJE

Grupos responsables/participantes - Impacto

- Equipo directivo
- Equipo de coordinación
- Profesorado
- Alumnado
- PAS
- Familias
- CEP
- Otros

Especifica qué otros grupos:

Temporalización/Implementación: - ¿Cuándo?

- Primer trimestre
- Segundo trimestre
- Tercer trimestre

Observaciones:

RECURSOS TECNOLÓGICOS

Bring your own device (BYOD)

Accesibilidad

Ningún grupo Menos de 2 grupos Entre 3 y 9 grupos Entre 10 y 29 grupos Más de 30 grupos

Croma

En buen estado (existentes) Ninguno Uno Entre 2 y 3 Más de 3

En mal estado (existentes) Ninguno Uno Entre 2 y 3 Más de 3

Refuerzo necesario (peticiones) Ninguno Uno Entre 2 y 3 Más de 3

Impresoras 3D

En buen estado (existentes) Ninguna Una Entre 2 y 3 Más de 3

En mal estado (existentes) Ninguna Una Entre 2 y 3 Más de 3

Refuerzo necesario (peticiones) Ninguna Una Entre 2 y 3 Más de 3

Kits de robótica

En buen estado (existentes) Ninguno Uno Entre 2 y 5 Más de 5

En mal estado (existentes) Ninguno Uno Entre 2 y 5 Más de 5

Refuerzo necesario (peticiones) Ninguno Uno Entre 2 y 5 Más de 5

Proyectores

En buen estado (existentes)

Menos de 2 Entre 3 y 19 Entre 20 y 49 grupos Entre 50 y 100 grupos Más de 100

En mal estado (existentes)

Menos de 2 Entre 3 y 19 Entre 20 y 49 grupos Entre 50 y 100 grupos Más de 100

Refuerzo necesario (peticiones)

Menos de 2 Entre 3 y 19 Entre 20 y 49 grupos Entre 50 y 100 grupos Más de 100

Pizarras digitales PDI/SDI

En buen estado (existentes)

Menos de 2 Entre 3 y 19 Entre 20 y 49 grupos Entre 50 y 100 grupos Más de 100

En mal estado (existentes)

Menos de 2 Entre 3 y 19 Entre 20 y 49 grupos Entre 50 y 100 grupos Más de 100

Refuerzo necesario (peticiones)

Menos de 2 Entre 3 y 19 Entre 20 y 49 grupos Entre 50 y 100 grupos Más de 100

Chromebooks

En buen estado (existentes) Menos de 20 Entre 20 y 49 Entre 50 y 100 Más de 100

En mal estado (existentes) Menos de 20 Entre 20 y 49 Entre 50 y 100 Más de 100

Refuerzo necesario (peticiones) Menos de 20 Entre 20 y 49 Entre 50 y 100 Más de 100

Tabletas digitales (Tablets)

En buen estado (existentes)	Menos de 20	<input checked="" type="checkbox"/>	Entre 20 y 49	<input type="checkbox"/>	Entre 50 y 100	<input type="checkbox"/>	Más de 100	<input type="checkbox"/>
En mal estado (existentes)	Menos de 20	<input checked="" type="checkbox"/>	Entre 20 y 49	<input type="checkbox"/>	Entre 50 y 100	<input type="checkbox"/>	Más de 100	<input type="checkbox"/>
Refuerzo necesario (peticiones)	Menos de 20	<input type="checkbox"/>	Entre 20 y 49	<input type="checkbox"/>	Entre 50 y 100	<input type="checkbox"/>	Más de 100	<input checked="" type="checkbox"/>

Portátiles

En buen estado (existentes)	Menos de 20	<input type="checkbox"/>	Entre 20 y 49	<input type="checkbox"/>	Entre 50 y 100	<input type="checkbox"/>	Más de 100	<input checked="" type="checkbox"/>
En mal estado (existentes)	Menos de 20	<input checked="" type="checkbox"/>	Entre 20 y 49	<input type="checkbox"/>	Entre 50 y 100	<input type="checkbox"/>	Más de 100	<input type="checkbox"/>
Refuerzo necesario (peticiones)	Menos de 20	<input type="checkbox"/>	Entre 20 y 49	<input type="checkbox"/>	Entre 50 y 100	<input type="checkbox"/>	Más de 100	<input checked="" type="checkbox"/>

PC sobremesa

En buen estado (existentes)	Menos de 20	<input checked="" type="checkbox"/>	Entre 20 y 49	<input type="checkbox"/>	Entre 50 y 100	<input type="checkbox"/>	Más de 100	<input type="checkbox"/>
En mal estado (existentes)	Menos de 20	<input type="checkbox"/>	Entre 20 y 49	<input type="checkbox"/>	Entre 50 y 100	<input checked="" type="checkbox"/>	Más de 100	<input type="checkbox"/>
Refuerzo necesario (peticiones)	Menos de 20	<input type="checkbox"/>	Entre 20 y 49	<input type="checkbox"/>	Entre 50 y 100	<input type="checkbox"/>	Más de 100	<input checked="" type="checkbox"/>

Otros recursos no recogidos y/o específicos. Añada el número y la justificación.